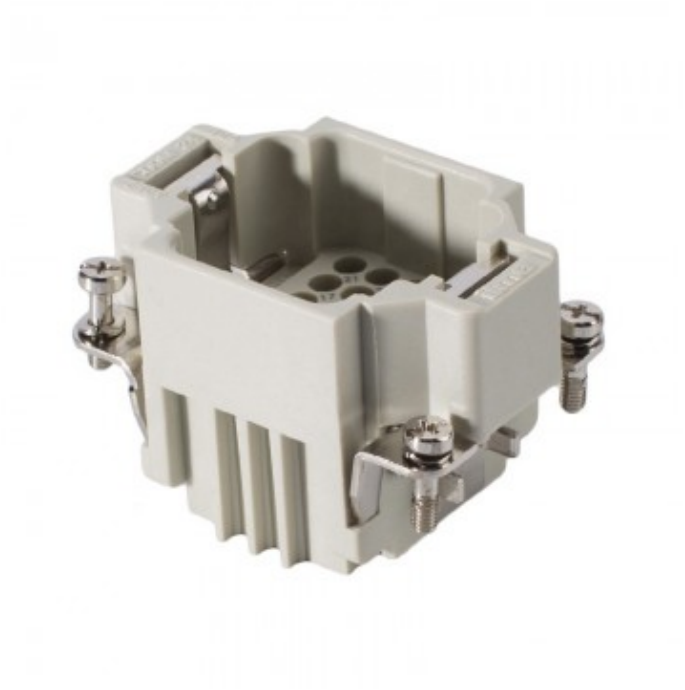

ILME PASTILLA MACHO AUDIO 24 PIN (CDDM24)

Pastilla ILME CDDM24 para 24 pines macho

- Se utiliza para insertar pines macho
- Compatible con pines Ilme y Harting
- En audiovisuales es muy utilizado para mangueras de señal de audio y el la industria para conexionado de equipos y maquinas

Referencia CDDM24

Unidad: Precio por 1 Pieza
Embalaje completo: 1 Unidad
Voltaje / Tensión: 250V
Color: Gris RAL 7032
Polos / Pines: 24 Polos + T
Tamaño: Ver ficha en el PDF
Peso: 40,0 g
Género conector: Macho
Marca: ILME

- **Descripción**
  - Tipo de producto: Insertar
  - Serie ILME: CDD
  - Tipo de conexión: Para crispar o soldar
  - Género: Macho
  - Nº de polos: 24 + tierra
  - Tamaño: 44 x 27,0 mm

Obra bajo licencia Creative Commons: creativecommons.org
Reservados todos los derechos. Queda totalmente prohibido su reproducción total o parcial sin la autorización previa y por escrito de SILUJ ILUMINACIÓN, S.L.

- **Datos técnicos**
    - Corriente: 10A
    - Voltaje: 250 V
    - Soportar tensión nominal: 4 kV
    - Grado de contaminación: 2
    - Tensión nominal según UL/CSA: 600 V
    - Grado de protección PI: IP20 sin envolvente, IP65/IP66/IP68/IP69 con carcasa
    - Características según EN 61984: 10A 250V 4kV 2
    - Ciclos de apareamiento: ≥ 500
    - Resistencia de aislamiento: ≥ 10 GΩ
    - Resistencia de contacto: ≤ 3 mΩ
    - Peso: 80,00g
    - Rango de temperatura de trabajo (mínimo máximo): -40 °C ... +125 °C
    - Pelado de conductores: Longitud 6 - 8 mm
    - Calificación de inflamabilidad UL 94: V-0
    - Par de apriete para conexión PE: M4: 1,2 Nm, 10,6 lb,in (Ph2 o 1,0x5,5mm)
    - Par de apriete para tornillos de fijación: M3: 0,5 Nm;

- **Propiedades del material**
    - Material principal: Policarbonato (PC)
    - Color: RAL 7032 gris
    - Cumple conformidad RoHs

- **Aprobaciones / Normas**
    - Norma de referencia EN 61984:2009-06
    - Certificaciones CSAc, CQC, DNV-GL, BV, EAC
    - UL: ECBT2
    - cUL: ECBT8

- **Información general de pedidos**
    - Código EAN13: 8015747013994
    - eCl@ss 8.1: 27440205
    - ETIM 7.0: EC000438

- ***Nota:*** *Contactos no incluidos. el contacto adecuado para esta pastilla macho es el* ***ILME CDMA1-0***

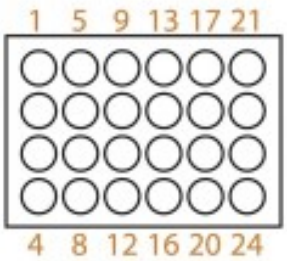

Obra bajo licencia Creative Commons: creativecommons.org
Reservados todos los derechos. Queda totalmente prohibido
su reproducción total o parcial sin la autorización previa y
por escrito de SILUJ ILUMINACIÓN, S.L.