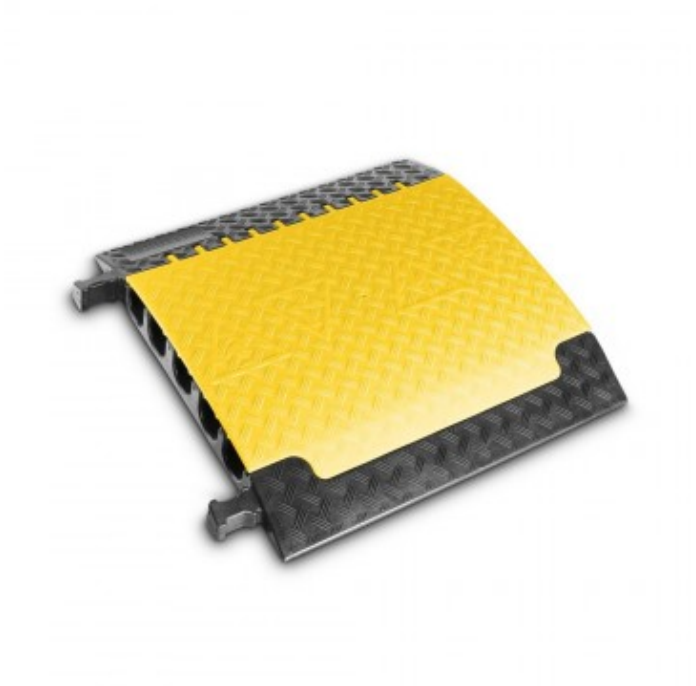

DEFENDER XXL LUX Pasacables 5 canales LUX

DEFENDER®

Pasacables de 5 Canales LUX, Defender XXL LUX

- Pasacables de gran resistencia en poliuretano reciclable de color negro, con asas de transporte integradas, para entornos exigentes
- Tapa traslúcida de color amarillo que deja ver las tiras de luces en la oscuridad
- Llamativa tapa antideslizante de polietileno de color amarillo con sistema de cierre seguro
- Tapa con bisagra patentada autolimpiable
- 5 canales: 1 canal de 60×63 mm, 2 canales de 61×59 mm y 2 canales de 62×65 mm
- 3 canales para alojar mangueras de tipo C
- Capacidad de carga: aprox. 5 toneladas / 20 x 20 cm
- Protección fiable de cables, mangueras y personas para uso en interior y al aire libre
- Como accesorios dispone de finales de rampa para proteger las entradas y salidas de cables y mangueras

Referencia 85500LUX

Obra bajo licencia Creative Commons: creativecommons.org
Reservados todos los derechos. Queda totalmente prohibido su reproducción total o parcial sin la autorización previa y por escrito de SILUJ ILUMINACIÓN, S.L.

Unidad: Precio por 1 Pieza
Embalaje completo: 1 Unidad
Tipo: Tramo
Color: Amarillo / Negro
Serie: Defender XXL Lux
Número de canales: 5
Peso: 20,8 kg

- La mejor solución para proteger los cables y evitar los riesgos de tropiezos: Los innovadores pasacables de la serie Defender LUX están provistos de tapas traslúcidas de color amarillo en las que se pueden instalar tiras de LED junto a los cables y mangueras.
- Desarrollados en colaboración con los organizadores de grandes acontecimientos y eventos, los protectores de cable Defender LUX son una solución muy avanzada para uso interior y exterior que garantiza la máxima visibilidad y seguridad incluso en la oscuridad.
- Las tiras de luces LED de la serie Defender también están disponibles como accesorios.

Pasacables de 5 canales

- Desarrollado para entornos extremos, el pasacables Defender XXL dispone de 5 canales para cables y mangueras de gran tamaño, 3 de los cuales permiten alojar mangueras de tipo C empleadas por los bomberos (con un diámetro de hasta 62 mm, sin el acoplamiento) y también cables de alta tensión. Integra piezas de unión para un fácil acoplamiento, lo que permite formar un rígido pasacables continuo.
- Como accesorios dispone de finales de rampa para proteger las entradas y salidas de cables. Con una capacidad de carga de 5 toneladas para una superficie de 20×20 cm, los protectores de cable Defender XXL son ideales para tráfico rodado de vehículos pesados, obras de construcción, almacenes, ferias, carnavales y eventos musicales.
- Está provisto de asas para un fácil transporte.
- Los pasacables Defender LUX se pueden utilizar con las tiras de iluminación convencionales. Se recomienda utilizar las tiras de iluminación con efecto neón, ya que los LED son menos visibles y generan así una iluminación bastante homogénea. Al utilizarlo en exteriores, preste atención a la clasificación IP correspondiente a la tira de iluminación. No es recomendable el uso de tiras de LED, luminarias de luz dirigida y guirnaldas de luces.

Características

- Tipo de producto: Puentes para cables
- Tipo: 5 canales
- Longitud: 700 mm
- Altura: 87 mm
- Ancho: 696 mm
- Canales: 5
- Canal 1: Ancho 61 mm, Alto 59 mm
- Canal 2: Ancho 62 mm, Alto 65 mm
- Canal 3: Ancho 60 mm, Alto 63 mm
- Canal 4: Ancho 62 mm, Alto 65 mm
- Canal 5: Ancho 61 mm, Altura 59 mm
- Material: Poliuretano
- Peso soportado; Aprox. 5 toneladas, para una superficie de 20 x 20 cm
- Resistencia a sustancias químicas: Resistente a aceites , Resistente a ácidos , Resistente a hidrocarburos
- Clase de inflamabilidad: B2
- Rango de temperaturas: -30 a +60 °C °C
- Peso: 20,8 kg

Obra bajo licencia Creative Commons: creativecommons.org
Reservados todos los derechos. Queda totalmente prohibido
su reproducción total o parcial sin la autorización previa y
por escrito de SILUJ ILUMINACIÓN, S.L.

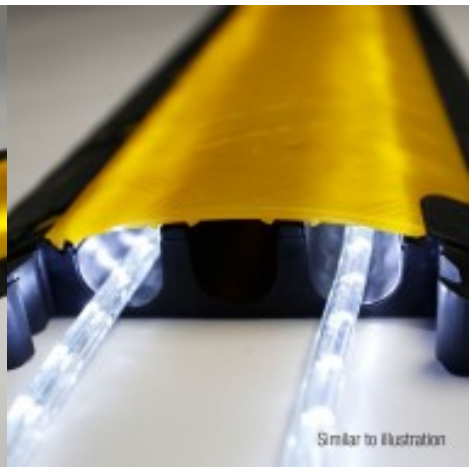

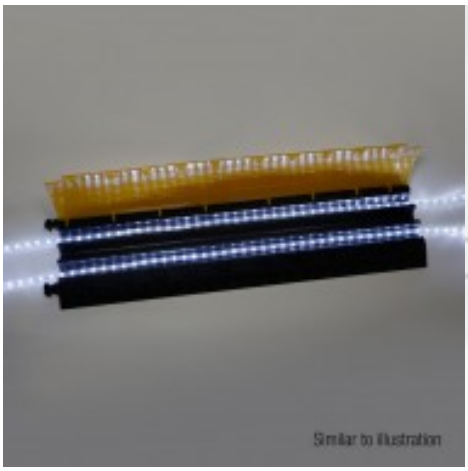

Obra bajo licencia Creative Commons: creativecommons.org
Reservados todos los derechos. Queda totalmente prohibido
su reproducción total o parcial sin la autorización previa y
por escrito de SILUJ ILUMINACIÓN, S.L.

SILUJ - www.siluj.net
Siluj Iluminación S.L. | Calle La Raya 110, P.I.Trobajo del Camino, 24010 León, Spain. - Tfno: +34 987 261 335 - Fax: +34 987 263 860
El color y las imágenes contenidas en este folleto no son necesariamente representativos de los colores reales. Las especificaciones están sujetas a cambios sin previo aviso.